



Oltre 180 km di esperienze, tra stella, boschi e laguna.

STAI è un invito a fermarsi e scoprire, attraverso percorsi cicloturistici, un territorio fatto di Stella, Boschi e Laguna.

Il nome del Progetto STAI "Stella, Boschi, Laguna" è un invito a scoprire, attraverso percorsi cicloturistici, il territorio dei comuni che si estende attorno e nelle vicinanze del fiume Stella: Bertolio, Carlino, Castions di Strada, Marano Lagunare, Muzzana del Turignano, Palazzolo dello Stella, Pocenia, Precentico, Rivignano Teor, Ronchis, Talmassons e Varmo. La strategia coinvolge più di 50 partner pubblici e privati che grazie ai loro progetti invitano a scoprire il grande patrimonio storico, naturalistico ed enogastronomico racchiuso in questa terra d'acqua e di boschi.



Oltre 180 km di percorsi ciclopedonali facili e leggeri che attraversano bellissimi paesaggi del Friuli Venezia Giulia.

I percorsi di STAI sono raggiungibili in modo sostenibile attraverso la rete ferroviaria (Stazione di Latisana e San Giorgio di Nogaro) e da alcuni tracciati ciclabili nazionali ed europei: il territorio, in particolare, è attraversato dal tracciato della Ciclovía Regionale del Mare Adriatico (FVG 2), percorso appartenente alla Ciclovía Nazionale TRILIVE che connette Venezia a Trieste.

Il mezzo migliore per visitare e godere del territorio è in sella alla bicicletta, pedalando lungo gli anelli cicloturistici sviluppati dal progetto STAI, una fitta rete di percorsi che conduce alla scoperta di borghi dove assaporare la storia, le tradizioni enogastronomiche e alcuni ambiti naturali incontaminati.

Il progetto "STAI Stella, Boschi, Laguna" è realizzato dai partner e cofinanziato dal Programma di Sviluppo Rurale della Regione Autonoma Friuli Venezia Giulia - Intervento 16.71 - Strategie di cooperazione per lo sviluppo territoriale.



Partner

Comuni di Muzzana del Turignano (Comune Capofila), Bertolio, Carlino, Castions di Strada, Marano Lagunare, Palazzolo dello Stella, Pocenia, Precentico, Rivignano Teor, Ronchis, Talmassons e Varmo. Società agricola Verde Stella s.s., Il Soreli Società semplice agricola, Società agricola Valle Ca' Del Lovo s.r.l., Azienda agricola La Sisile, Bernardi Gianfranco, Tenuta Marianis s.r.l. soc. agr., Semiverdi di De Giusti Stefania, Tammario Massimo, Sterpo Borgo Verde Società agricola r.l., Comuzzi Renzo, Loner Carlo, Corte Tomasin di Tomasin Ellis, Az. agricola Tenuta di Arlis, Governo Serena, Azienda agricola Zucco Marina, Deana Gilberto, Società agricola Paulitti e c. s.s., Società agricola Stefani s.s di Stefani Flavia e Gigante Alido (Olistella), Società agricola Madonna della Neve s.s., Bertagnin Virginia, Azienda agricola Grossutti Daniele e Federico, Az. agricola Debora Sbaiz, Paradisi Società agricola di Emiliano Subacchi & c., Antonietti Maria Clotilde, eredi Virgili Ezio di Virgili Cristian & C sas, Il Mosaico (Consorzio di coop sociali), Zanello Giovanni, Azienda agricola Battaglia Claudio, Le fornaci di Zanic di Forgiarini Federico, Gheda Fausto, Reguta di Anselmi Giuseppe e Luigi soc. agr. s.s., Santa Maria sas di Pavan Nico e c., Saturno di Zentilin Robi, Università IUAV di Venezia, Istituto Statale di Istruzione Superiore "Paolino DAquileia", Collegio dei Geometri e dei Geometri Laureati della Provincia di Udine, Organo Gestore delle Riserve Naturali di Marano (Comune di Marano Lagunare), Consorzio di Bonifica Pianura Friulana, Ente Tutela Pesca del Friuli Venezia Giulia, Associazione Proloco "Cuore dello Stella" di Arlis, Associazione CEFAP.

Legenda

Itinerari cicloturistici

- Accesso ciclabile ai percorsi STAI
- Accesso ai percorsi pedonali
- Itinerari cicloturistici STAI

Punti di accesso agli itinerari cicloturistici STAI

- Via Lungolaguna Trento 1, Lignano Sabbiadoro
- Via Ghebo dei Sassi 1, Precentico
- Riva Nicolò Tommaseo 3, Marano Lagunare
- Via Aquileia, Carlino
- Via Fornaci 54, Palazzolo dello Stella
- Via Aquileia - Strada Sacile, Carlino
- Via Roma incrocio Via dell'Emigrante, Palazzolo dello Stella
- Corso Italia 60, Ronchis
- Via IV Novembre 64, San Gervasio, Carlino
- Via Maggiore 1, Muzzana del Turignano
- Via Lenarduzza incrocio Via Zavattina, Carlino
- Via Ciase dal Bosc, Ronchis
- Via Stroppagalgo 9, Pocenia
- Via Roma incrocio Via Aris e Via Bands, Pocenia
- Via Casale Lugugnana, Rivignano Teor
- Biotopo Selvuccis e Prat dal Top, Pocenia
- Via Aris, Teor, Rivignano Teor
- SR353 incrocio Via Udine, Castions di Strada
- Via Rivignano 15, Torsa, Pocenia
- Via Torsa incrocio Via Rivignano, Aris, Rivignano Teor
- Via Lucina Savorgnan Giulietta 9, Aris, Rivignano Teor
- Via Chiesa 8, Aris, Rivignano Teor
- Via Cadorna 2, Rivignano Teor
- Chiusa sul Torrente Cormor, Talmassons
- Via Falduz 14, Rivignano Teor
- Via delle Fornaci 101, Torsa, Pocenia
- Via Stella incrocio Via Francesco Petrarca, Rivignano Teor
- Via Belvedere 15, Varmo
- Via San Giorgio 1, Morsano di Strada, Castions di Strada
- Via due Platani 19, Santa Marizza, Varmo
- Via Piave 3, Sterpo, Bertolio
- Mulino Braida, Flambro, Talmassons
- Via Camillo Cavour 20, Flumignano, Talmassons
- Via Sanvidotto nei pressi di Villa Savorgnan, Talmassons
- Vicolo Chiuso 2, Bertolio

Altri percorsi attigui agli itinerari cicloturistici STAI

- Itinerari terra dei Patriarchi
- Percorsi pedonali naturalistici
- Eurovelo 8
- Accesso Eurovelo 8
- Linee Marittime
- Escursioni in barca Saturno Da Geremia
- Escursioni in barca Battello Santa Maria
- Escursioni in barca Zentilin Robi
- Attracchi marittimi
- Connessioni extraterritoriali
- Comuni di STAI: Stella, Boschi, Laguna

Itinerari del sapore

- Azienda Agricola Bertagnin Virginia / Virginia Ranch
- Azienda Agricola e Vitivinicola Gheda Fausto
- Società Agricola Madonna della Neve S.S.
- Tenuta Marianis
- Tenuta Ca' del Lovo
- Azienda Agricola Stefani e Agriturismo Olistella
- Reguta
- Azienda Agricola Battaglia
- Azienda Agricola Comuzzi / Birra di San Giorgio
- Azienda Agricola e vitivinicola Paradisi
- Azienda Agricola Biologica Loner / Mela Bio
- Anaxum
- Società Agricola Verde Stella e Agriturismo Gastone
- Società Agricola Paulitti
- Spiripau
- Le Fornaci di Zanic
- Agriturismo La Regina del Bosco
- Azienda Agricola Zucco Marina
- Azienda Agricola Tenuta Dibelgrado
- Corte Tomasin Olio Extravergine Fvg
- Trattoria Agristella
- Società agricola Sterpo / Sorgente del Gusto
- B&B Nikita
- Azienda Agricola e Agriturismo Ptuello
- Azienda Agricola Biologica La Sisile
- Azienda Agricola Grossuti
- Cabert

Itinerari della cultura

- Idrovora Val Pantani 2
- Idrovora Val Pantani 1
- Idrovora Fraida
- Batteria di Titiano
- Chiesa di Santa Maria della Neve
- Baluardo Sant'Antonio
- Villa Contareno Parmesan Detta Palazzo dei Provveditori
- Chiesa di San Martino Vescovo
- Idrovora Punta Turignano
- Idrovora Muzzanella
- Opera di Precentico
- Opera di Rivarotta
- Idrovora Volpares
- Villa Cassis Faraone Hierschel De Minerbi Brian Bignami
- Castello di Precentico
- Cortina di Palazzolo
- Chiesa di Santo Stefano Protomartire
- Mulino Trezzara
- Cortina di Ronchis
- Opera di Rivarotta
- Villa Savorgnan Milocco
- Idrovora Spinedo
- Mulino di Rivarotta
- Mulino di Muzzana
- Batteria di Modeano
- Villa Barbarigo De Asarta
- Villa Sbroiavacca Michieli Fantin
- Cortina di Pocenia
- Villa Strassoldo - Panciera di Zoppola Gambara - Comisso
- Villa Mazzarola Zanello
- Centa di Teor
- Castello di Floraval

Transporto pubblico

- Linea ferroviaria
- Stazioni ferroviarie
- Corsi d'acqua
- Rete Ecologica Regionale - Stepping stones
- Rete Ecologica Regionale - Core Area
- Centri abitati

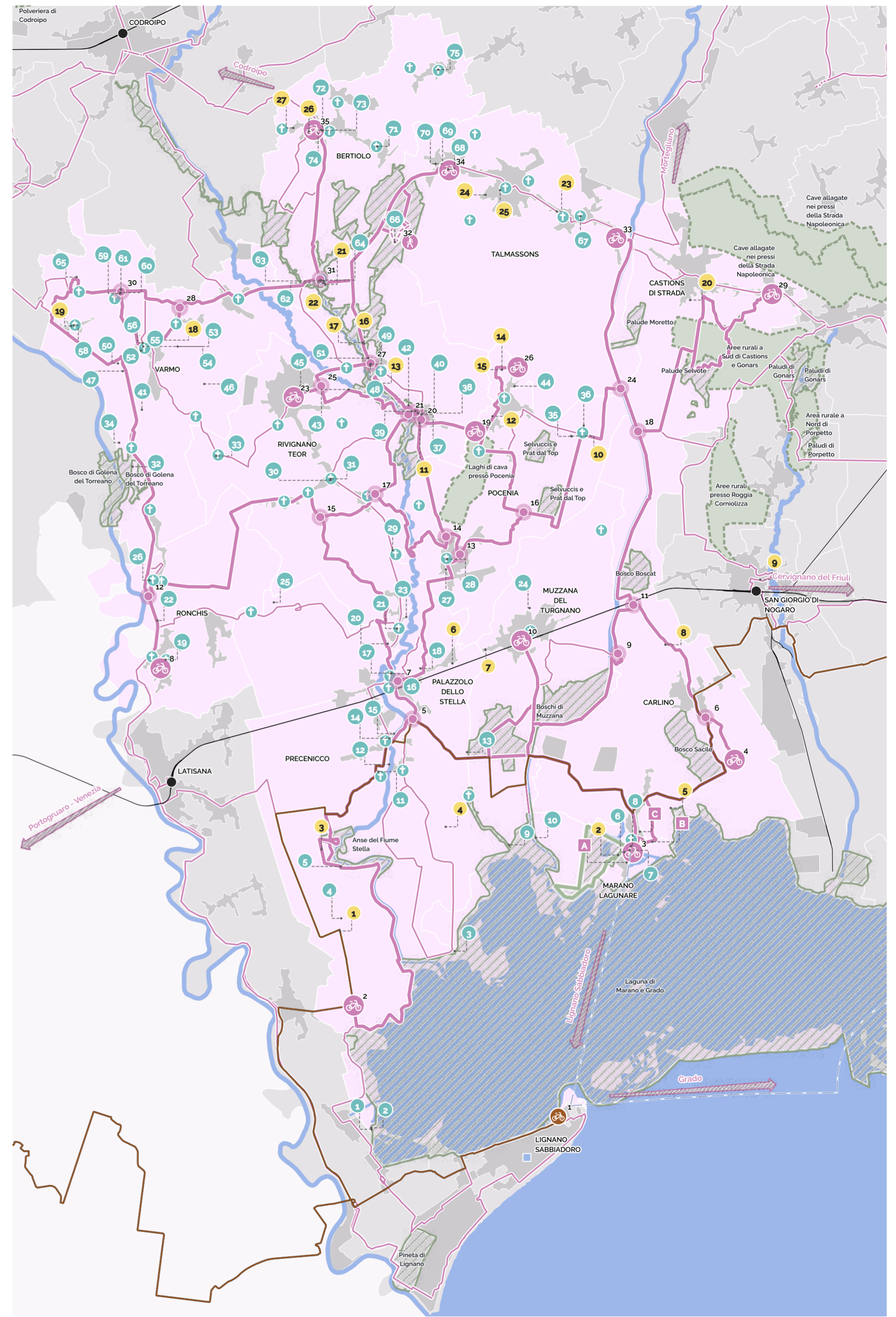

Inquadra il qr code e inizia a percorrere gli itinerari. Scarica la mappa e portala con te.

Comuni partner

